

Bülach, Juni 2023

FAKTEN zur Büli-Mäss 2023

Sehr geehrte Ausstellerinnen und Aussteller

Danke, dass Sie an der Büli-Mäss 2023 teilnehmen und zu einem unvergesslichen Event beitragen!

Gerne senden wir Ihnen Fakten und Informationen zu unserer Messe und das Bestellformular für Werbematerialien. Diese erhalten Sie im Laufe des Augusts.

Themen

- Eröffnungsanlass / Öffnungszeiten
- Messebau & Standplanung
- Gastronomie
- Events & Technik
- Sicherheit & Verkehr
- Öffentlichkeitsarbeit
- Bestellformular für Werbematerialien

Eröffnungsanlass

Datum Freitag, 27. Oktober / 14:00 - 16:00 Uhr

Gastredner Mark Eberli / Stadtpräsident Stadt Bülach
Ernst Stocker / Regierungsratspräsident Kanton Zürich

Öffnungszeiten

**Gesamte Ausstellung
(Aussenzelte &
Stadhalle)** Freitag 16:00 - 22:00 Uhr
Samstag 10:00 - 22:00 Uhr
Sonntag 10.00 – 18.00 Uhr

**Stadhalle
Restaurant & Events** Freitag 16:00 - 02:00 Uhr
Samstag 10:00 - 02:00 Uhr
Sonntag 10:00 - 20:00 Uhr

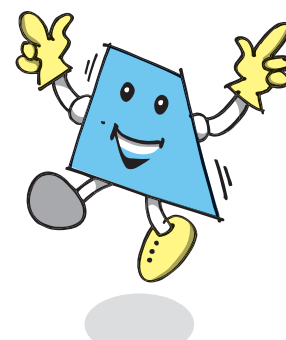

Messebau & Standplanung

Aufbauzeiten	Montag, 23. Oktober 08:00 Uhr bis Freitag, 27. Oktober 12:00 Uhr
Abnahme Feuerpolizei	Freitag, 27. Oktober, 11:00 Uhr
Strom	Ist für die Messestandplätze ab Mittwoch, 25. Oktober, vorhanden
Abbauzeiten	Sonntag, 29. Oktober, ab 18:00 Uhr !NICHT FRÜHER! Montag, 30. Oktober, ganzer Tag
Standbauten	Die Ausstellenden sind für ihren Standbau selber verantwortlich – auch für allfällige Zwischenwände. Gewicht max. 500 kg/m ² * Höhe max. 3.00 m* <i>*Sonderwünsche mit dem OK absprechen</i>
Abfallentsorgung	Alle Ausstellenden müssen ihren Abfall selber und ordnungsgemäss entsorgen.

Gastronomie

Stadhalle	Restauration Gastregion Wallis Bar Floor GmbH
Halle 2	Müller Partyservice
Aussenstände	Angst Metzgerei Lakhis Indian Food Jetter Confiserie Martin Confiserie

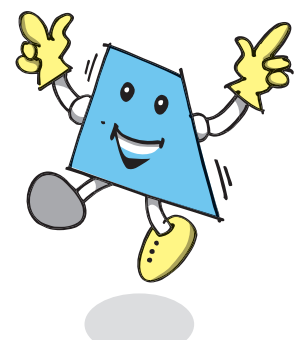

Gastronomie

Alkohol-Ausschank Aussteller, die offiziell Alkohol ausschanken, müssen zwingend selbstständig ein [Patent lösen!](#)

Kontaktperson René Schellenberg
Polizeisekretariat
Stadtpolizei Bülach
044 863 13 00
stadtpolizei@buelach.ch

Betriebszeiten Nach Messeschluss um 22:00 Uhr ist der Betrieb nur noch im Unterhaltungsbereich in der Stadthalle erlaubt.

Alle anderen Gastrobetriebe müssen ihre Aktivitäten bis spätestens um 22:00 Uhr eingestellt haben.

Ab 23:00 Uhr darf sich das Publikum nur noch in der Stadthalle aufhalten.

Events & Technik

Bühne Stadthalle tagsüber Produkte- und / oder Firmenpräsentationen, informative Vorträge, Showauftritte etc.

CHF 100 / Viertelstunde inkl. Technik (für Ausstellende)

Bühnengrösse ca. 12m x 4m / Highend-Technik steht zur Verfügung,

Für Details oder Fragen melden Sie sich bei:
Andreas Tanner (at@cp-ag.ch / 079 402 16 51)

Ganze Messedauer Präsentation von Werbedias, Inserate-Bildern, Videos auf den Mega-Screens (Endlos-Loop)

CHF 200 pro angeliefertem Sujet (für Ausstellende)

Nach Messeschluss am Freitag und Samstag Barbetrieb und Musik mit DJ bis 02:00 Uhr

Sonntag Volksmusig-Zmorge mit Nicolas Senn & Friends

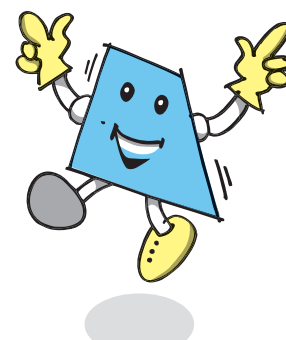

Events & Technik

Wichtig!

In der Stadthalle – insbesondere im Bühnenbereich – müssen die Ausstellenden akzeptieren, dass die Events auf der Bühne zu gewissen Geräusch-Emissionen führen.

Wir vom OK achten darauf, dass sich diese in akzeptablem Rahmen bewegen.

Sicherheit & Verkehr Aussteller

Parkkarte

EINE Parkkarte pro angemeldetem Aussteller / Parkplatz (siehe Plan)

Zutritt

Für den Zutritt zu den Messehallen ausserhalb der offiziellen Öffnungszeiten: [Ausstellerausweis notwendig](#)

Sicherheitskontrollen

Stadtpolizei

Kontroll- und Bewachungsaufgaben

GSD allSECURITY

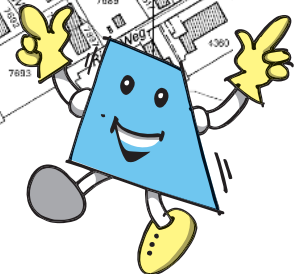
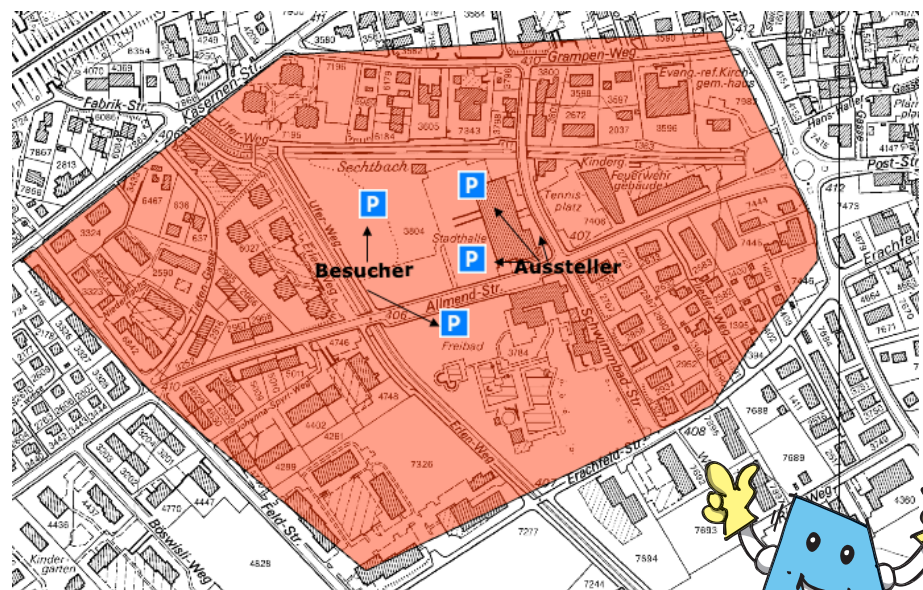

Sicherheit & Verkehr

Publikum

Parkplätze Besucher-Parkplätze auf dem «Kiesplatz Stadthalle» und an der Allmendstrasse

ÖV Wir empfehlen die Anreise per öV
[Postautolinie 504](#)
[Haltestelle «Stadthalle Bülach»](#)

Öffentlichkeitsarbeit

Kommunikation Massnahmen

- Website buelimaess.ch
- Facebook / Social Media
- Zeitungsartikel*
- Inseratenkampagne*
- Messezeitschrift*
- [Sie als Ausstellende](#)

*Medienpartner ZU

Facebook Geplant

- Interviews mit OK-Mitgliedern
- Videos zum Messeaufbau
- Spannendes zu Ausstellern
- Gewinnen weiterer Facebook-Followers
- Live-Berichte während der Messe

Zeitungsartikel «Die Büli-Mäss 2023 in den Medien» (aktuell neun Berichte)
Weitere Artikel folgen gemäss Aktualität.

Inseratenkampagne Erfolgt news-orientiert und zeitnah

Messezeitschrift Produziert vom Medienpartner ZU

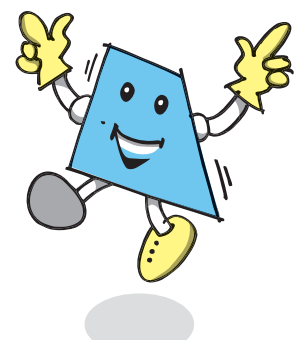

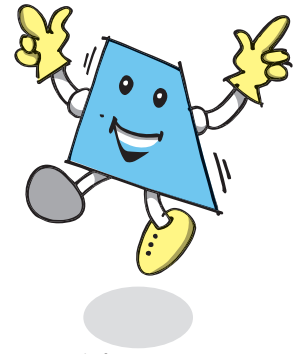

Werbematerial & Ausstellerausweis

Bestellkarte

Mit nachfolgender Bestellkarte können das gewünschte Werbematerial und Ausstellerausweise bestellt werden.

Karte bis spätestens 22. August 2023 einsenden per Post oder E-Mail an:

Jäggin Digital
Othmar Blumer-Strasse 1
8427 Freienstein
digital@jaeggin.digital

Bestellkarte für Werbematerial und Ausstellerausweis Büli-Mäss 2023

Ich bestelle:

- | | | |
|----------------------|-------|---|
| <input type="text"/> | Stück | Plakate (F4 = 895 x 1280 mm, geeignet für Plakatwände und Schaufenster) |
| <input type="text"/> | Stück | Kleinplakate (A3 = 297 x 420 mm, geeignet für Läden und Büros) |
| <input type="text"/> | Stück | Kuvertkleber (35 x 50 mm) |
| <input type="text"/> | Stück | Messeführer (A6/5 zur Abgabe an Kundinnen und Kunden) |
| <input type="text"/> | Stück | Ausstellerausweis/e; maximal 7 pro Aussteller |
| <input type="text"/> | Stück | Autokleber |
| <input type="text"/> | Stück | Parkkarte; maximal 1 pro Aussteller |

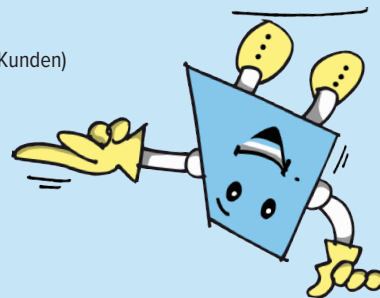

Firmenname:

Kontaktperson:

Adresse:

Telefon:

E-Mail:

Talon ausfüllen und bis 22. August 2023 per Post oder E-Mail an: Jäggin Digital, Othmar Blumer-Strasse 1, 8427 Freienstein / digital@jaeggin.digital